Municipio de El Dovio (Valle del Cauca)

Amenazas por crecientes subitas
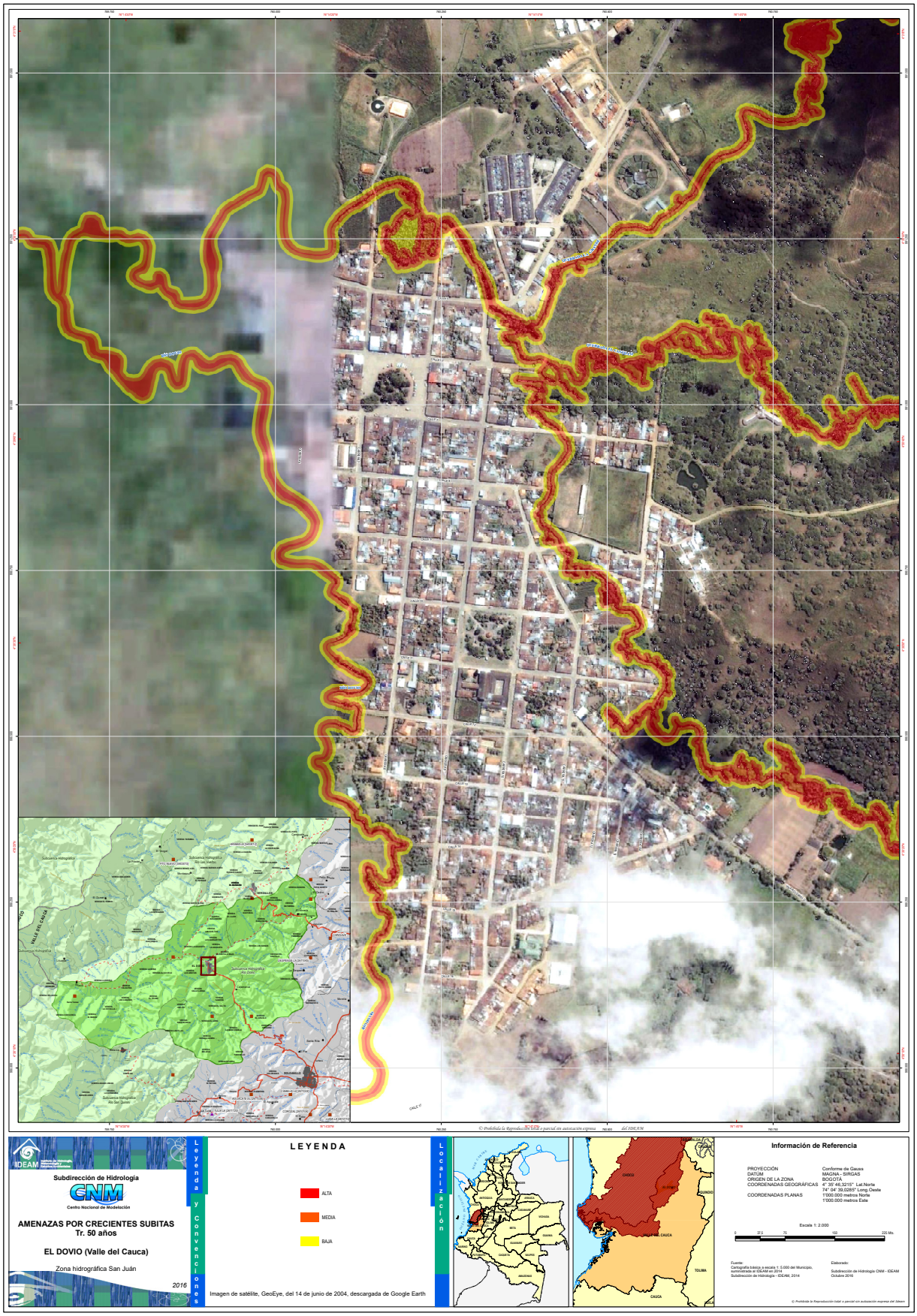
Tr: 50 Años