Municipio de Supía (Caldas)

Amenaza por crecientes subitas
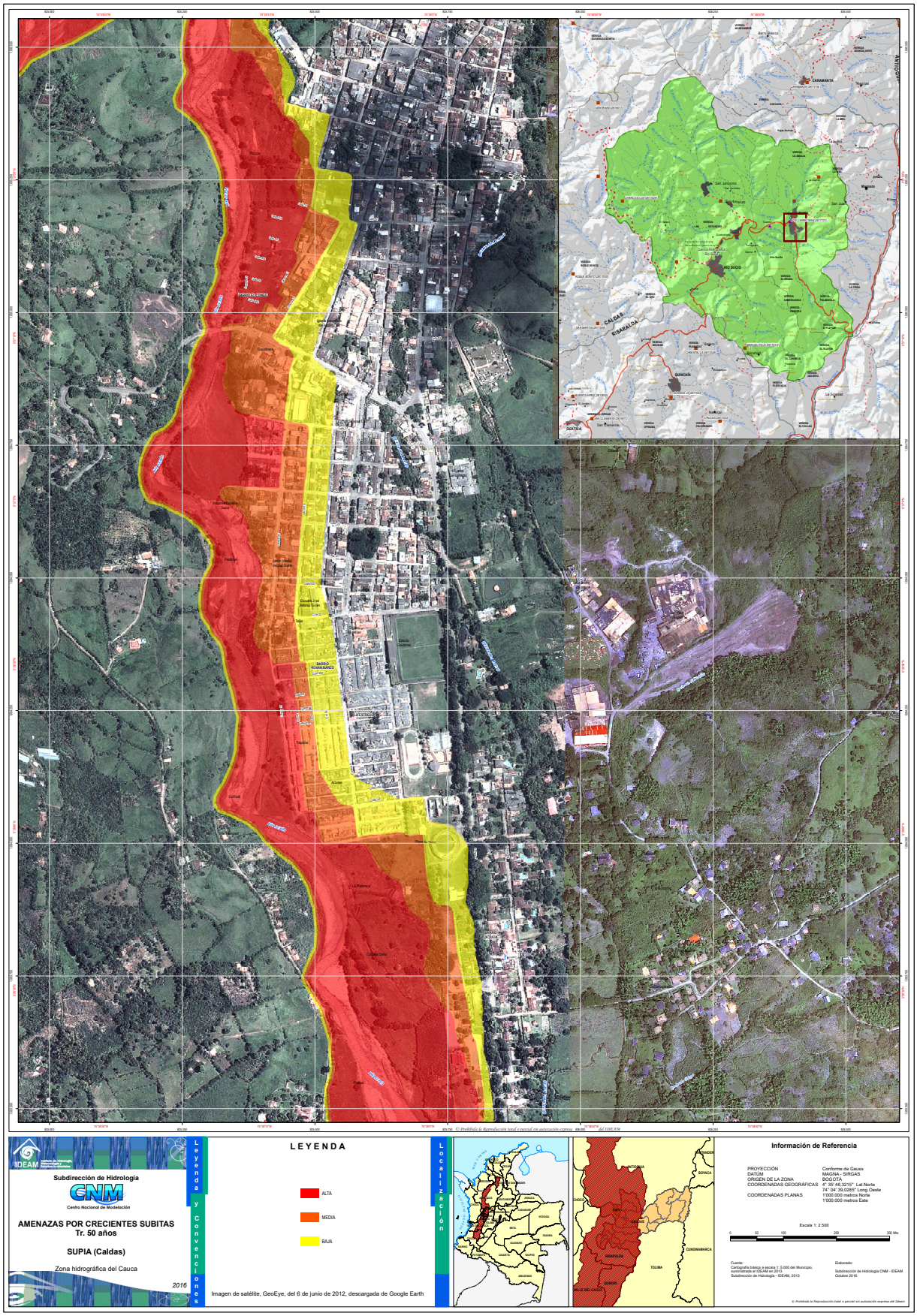
Tr: 50 años